МИНИСТЕРСТВО ЛЕСНОГО ХОЗЯЙСТВА
РЕСПУБЛИКИ БЕЛАРУСЬ

ПЛАН

ПРОЕКТИРУЕМЫХ
ХОЗЯЙСТВЕННЫХ МЕРОПРИЯТИЙ

КОСТЮКОВИЧСКОГО ЛЕСНИЧЕСТВА
ГЛХУ "КОСТЮКОВИЧСКИЙ ЛЕСХОЗ"
МОГИЛЕВСКОГО ГПЛХО

Лесоустройство 2012 г. (изменения 2017 г.)

Общая площадь 11398,9 га

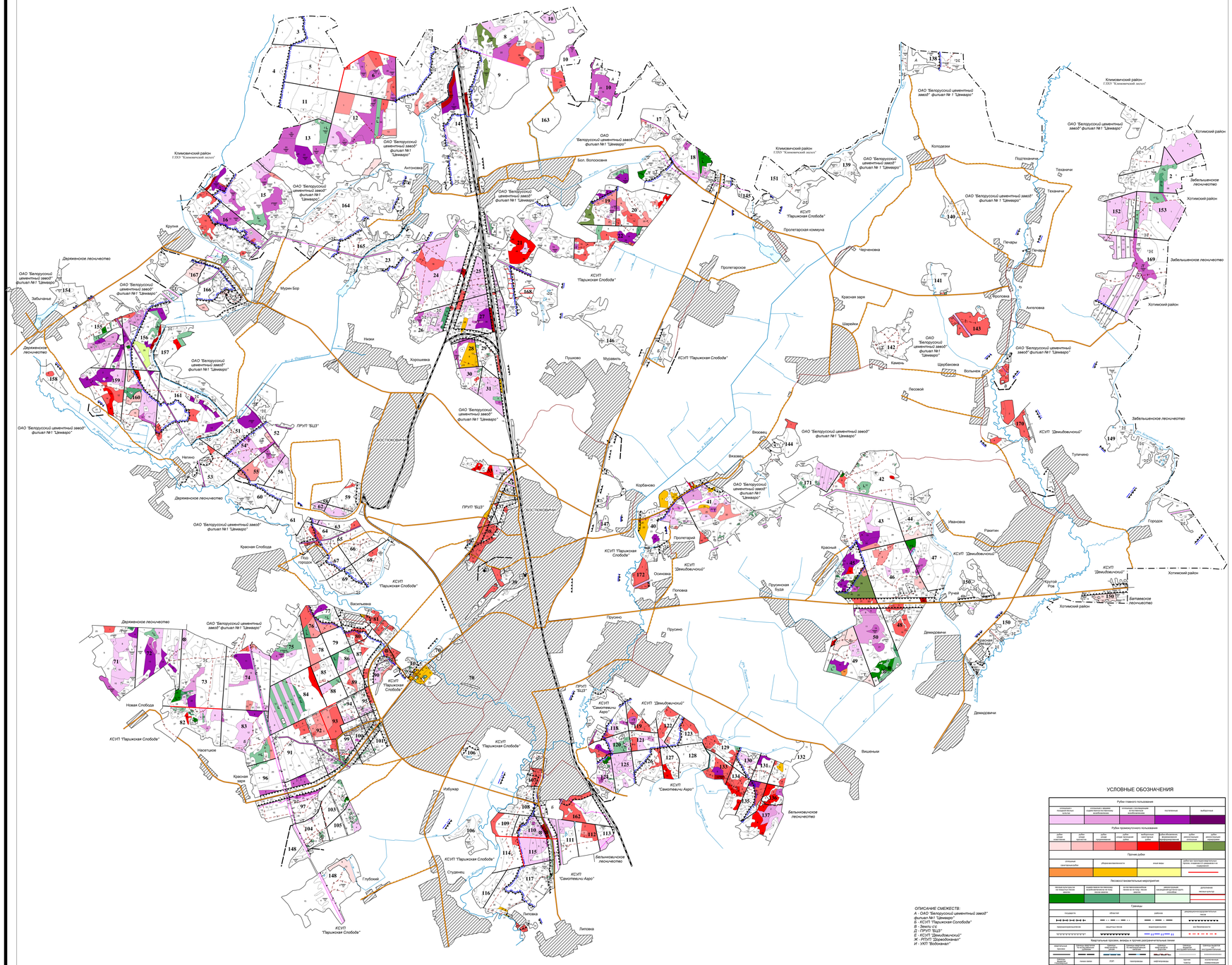

УСЛОВНЫЕ ОБОЗНАЧЕНИЯ

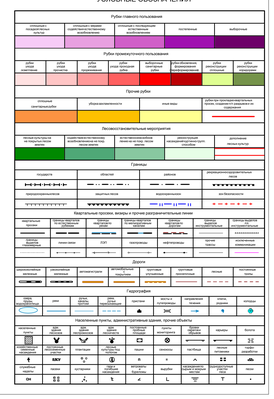

ОПИСАНИЕ СМЕЖЕСТВ:
А - ОАО "Белорусский цементный завод" филиал №1 "Цемаваро"
Б - ГЛХУ "Паршиская Слобода"
В - Земли гр.
Д - ПРУП "БШЗ"
Е - КСУП "Демидовичский"
Ж - РПУП "Здравоохранат"
И - УКП "Водоканал"

Директор РДПУП "Гомельлеспроект" Катков Н.Н.
Начальник партии Чулкова Л.В.
Составил Луферова С.С.

РДПУП "Гомельлеспроект"
тел., факс (+375 232) 41-01-84
e-mail: lespro@mail.gomel.by
246027, г. Гомель, ул. Встречная 1-я, д. 35

Снятие копий и выкопировок производится с разрешения РУП "Белгослес"